RUMSKEMA				
RUMNR.	RUMBETEGNELSE	AREAL	OVERFL.	BEMERKNINGER
1	HOVEDINDGANG	29,1M²	GSP	
2	ENTRÉ	35,2M²	LIN	
3	KONTOR	20,0M²	LIN	1 VÆG VANDSKURES
4	KOPI	7,1M²	LIN	1 VÆG BLANKT MURVÆRK
5	RYGERUM	7,9M²	LIN	1 VÆG BLANKT MURVÆRK
6	MØDERUM	35,9M²	LIN	2 VÆGGE VANDSKURES
7/43	KØKKEN/OPHOLD	274,0M²	LIN	FLISER OVER KØKKENBORD
8/19/44/50	DEPOT	76,8M²	FIP	
9/45	VAGT	23,8M	LIN	2 VÆGGE VANDSKURES
10/46	RENGØRING	17,2M²	FIP	FLISER BAG VASK
11/47	H.WC	9,0M²	FIP	
12/21/28/52/67/78	GANG	236,2M²	LIN	
13/15/22/24/26/29 31/33/35/37/39/41 53/55/57/59/61 63/65/68/70/72 74/76	OPHOLD/BOLIG	797,0M²	LIG	
14/16/23/25/27/30 32/34/36/38/40/42 54/56/58/60/62/64 66/69/71/73/75/77	WC/BAD, BOLIG	163,2M²	FIP	
17/47	FORRUM	9,6M²	GIP	1 VÆG VANDSKURES
18/49	VASKERI	32,6M²	FIP	
20/51	BRYGGERS	17,0M²	FIP	FLISER OVER/UNDER STÅLBORD H: 1,65M

RUMBETEGNELSE

GULV	VÆG	LOFT
F FLISEKLINKER	F FLISER TIL LOFT	P PLANE GIPSPLADER
L LINOLEUM	B BLANKT MURVÆRK	L GIPS/LYDABSORBERENDE PLADER
G GULVKLINKER	M MALET VÆV	G GIPS PLANK
	V VANDSKURET MURVÆRK	
	G GLASPARTIER	

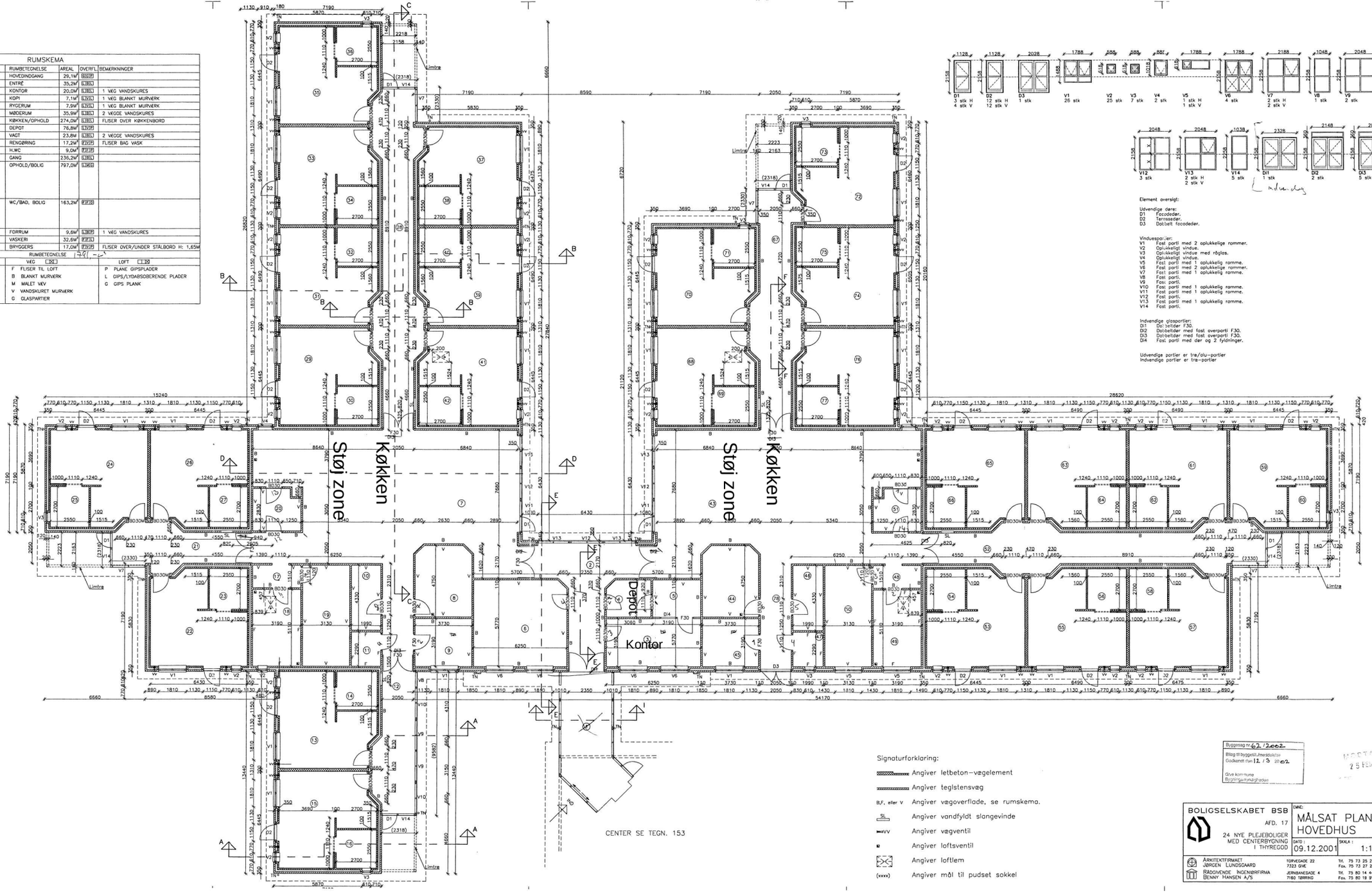

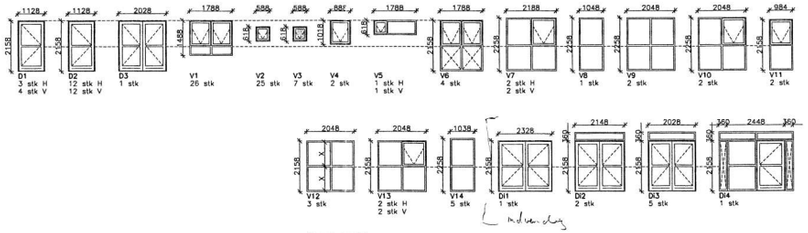

Element oversigt:

Udvendige døre:
D1 Facadedør.
D2 Ternsedør.
D3 Dobbelt facadedør.

Vinduesparter:
V1 Fast parti med 2 oplukkelige rammer.
V2 Oplukkeligt vindue.
V3 Oplukkeligt vindue med røglas.
V4 Oplukkeligt vindue.
V5 Fast parti med 1 oplukkelig ramme.
V6 Fast parti med 2 oplukkelige rammer.
V7 Fast parti med 1 oplukkelig ramme.
V8 Fast parti.
V9 Fast parti.
V10 Fast parti med 1 oplukkelig ramme.
V11 Fast parti med 1 oplukkelig ramme.
V12 Fast parti.
V13 Fast parti med 1 oplukkelig ramme.
V14 Fast parti.

Indvendige glaspartier:
DI1 Dobbeldør F30.
DI2 Dobbeldør med fast overparti F30.
DI3 Dobbeldør med fast overparti F30.
DI4 Fast parti med dør og 2 fyldninger.

Udvendige partier er træ/alu-partier
Indvendige partier er træ-partier

TEGNINGSNR.: 152

Signaturforklaring:

- Angiver letbeton-vægelement
- Angiver teglstensvæg
- B,F, eller V — Angiver vægoverflade, se rumskema.
- SL — Angiver vandfyldt slangevinde
- WV — Angiver vægventil
- Angiver loftsventil
- Angiver loftlem
- (xxxx) — Angiver mål til pudset sokkel

Byggesag nr. 62 / 2002
Bilag til byggetilladelse
Godkendt den 12 / 3 2002
Give kommune
Byggingsinspektoratet

MODTAGET 25 FEB. 2002

BOLIGSELSKABET BSB	EMNE: MÅLSAT PLAN HOVEDHUS	REVISIONS NR.:	
AFD. 17		DATO:	
24 NYE PLEJEBOLIGER MED CENTERBYGNING I THYREGOD		SAG NR.:	209
	DATO: 09.12.2001 / SKALA: 1:100	TEGNINGSNR.:	152

ARKITEKTFIRMAET JØRGEN LUNDSGAARD — TORVEGADE 22, 7323 GVE — Tlf. 75 73 25 21, Fax. 75 73 27 21 — e-mail: lundsgaard-ark@mail.tele.dk
RÅDGIVENDE INGENIØRFIRMA BENNY HANSEN A/S — JERNBANEGADE 4, 7180 TØRRING — Tlf. 75 80 14 44, Fax. 75 80 19 91 — e-mail: bennyhansenas@mail.dk